

# SHORT

# ReleaseNotes

[Version 4.0.0.36]

**All right reserved TIFFA EDI SERVICES Co., Ltd.**

No part of the content of this book may be reproduced or transmitted in any form or by any means without the written permission of the publisher.

**E-Mail:**

support@tiffaedi.com

**Call Center:**

Tel: 02-018-7000

Fax: 02-018-7070



**Code : SHR0075**

**Subject :** ปรับปรุงการเก็บ Log การใช้งานของโปรแกรม

**Description:** เพิ่มขั้นตอนการแก้ไข Short เก็บเป็น Log

เพิ่มขั้นตอนการแก้ไข Short เก็บเป็น Log ขั้นตอน กรณีการแก้ไข Short ได้

- เพิ่มปุ่ม "แก้ไขข้อมูล"

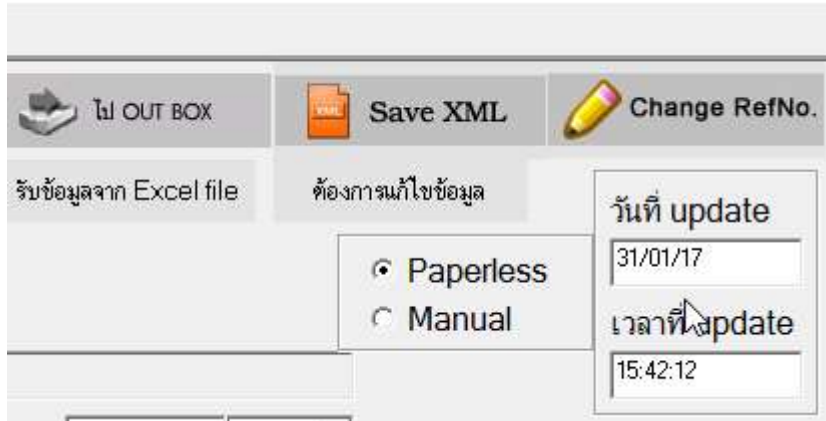

- มีหน้าจอให้บันทึกสาเหตุการแก้ไข

: สาเหตุการแก้ไข

: เก็บวันเวลาที่แก้ไขข้อมูล

: User ที่ทำการแก้ไขข้อมูล

: ให้ใส่รหัสผ่านของ user นั้นๆด้วย

: ตัวอย่างหน้าจอของ Goods ค่ะ

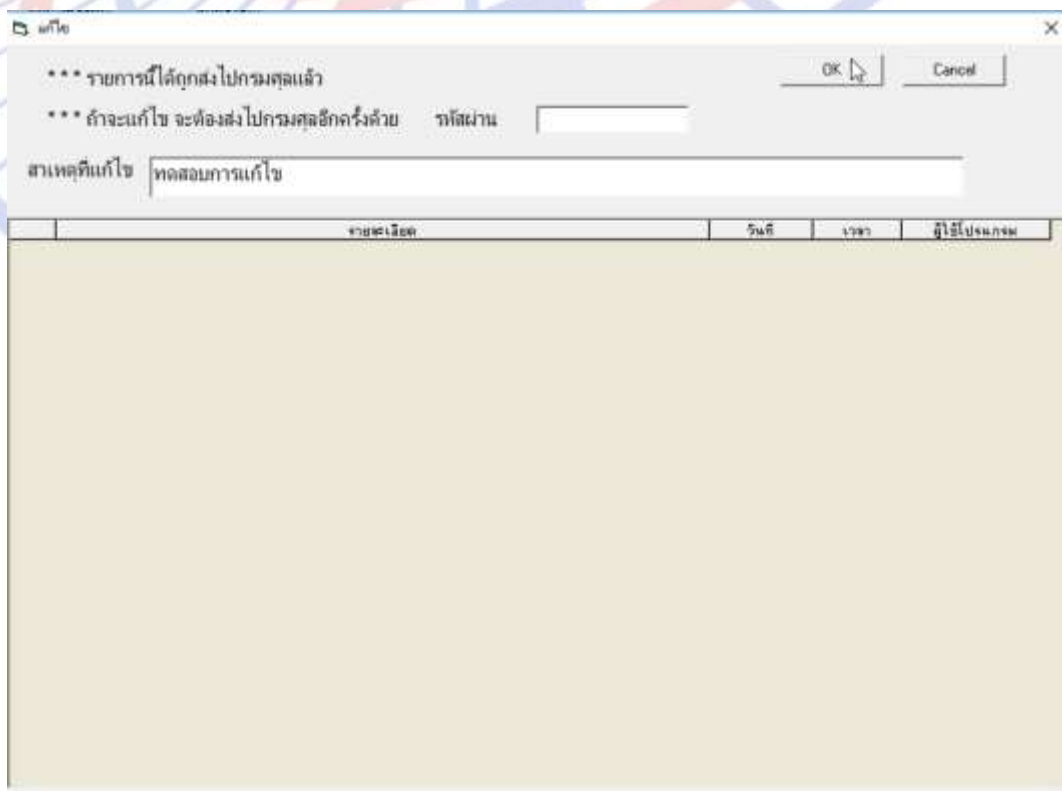

หลังจากทำการแก้ไขข้อมูล เมื่อทำการ Save โปรแกรมจะมีหน้าต่างให้ยืนยันว่าจะย้ายข้อมูลไป "Outbox"

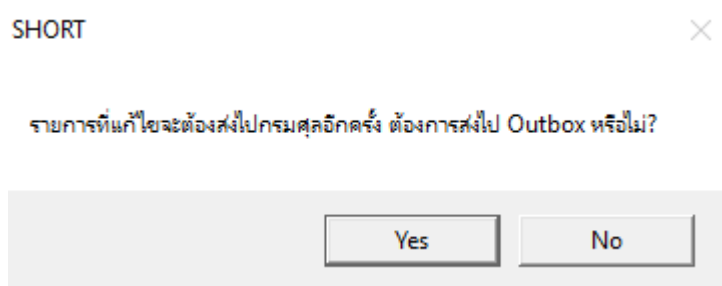

- เปลี่ยนสถานะเป็น Outbox

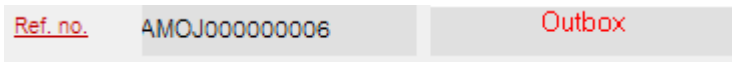



**Code : SHR0077**

**Subject :** ปรับปรุงการพิมพ์ให้แสดงยอดเงินต่างประเทศ

**Description:** ปรับปรุงการพิมพ์ให้แสดงยอดเงินต่างประเทศในหน้ารายงานเอกสาร “แบบแสดงรายการสินค้าที่ส่งออกไม่ครบตามจำนวนที่แสดงไว้ในใบขนสินค้า”



**Code : SHR0078**

**Subject :** ปรับ Resolution ให้พอดีกับขนาดของหน้าจอคอมพิวเตอร์

**Description:** ปรับ Resolution ให้พอดีกับขนาดของหน้าจอคอมพิวเตอร์



**Code: SHR0080**

**Subject:** ปรับเพิ่มขนาด Field USER ID

**Sub module:** <SHR>

**Description :** ทำการปรับปรุงปรับเพิ่มขนาด Field USER ID เพื่อรองรับจำนวนตัวเลขที่  
กรมศุลฯ มีการปรับขนาดมากขึ้น

<u>USER ID:</u>	301198180100000270000000000000000000				
อัตราค่าส่ง Paperless ต่อ 1K	6.00	วันที่เริ่มใช้	01/01/2000	วันที่สิ้นสุด	31/12/9999
<u>รหัสสำเนา Ref.no.</u>	AM0J	เลขที่รายการสุดท้าย	10		



**Code : SHR0086**

**Subject :** กรณีที่มีหลายรายการ และมีมากกว่า 1 หน้า ซองรวมมูลค่าการส่งออกจริง โปรแกรมจะคำนวณหักยอด FOB แคน้ำแรกอย่างเดียว

**Description:** ปรับปรุงการคำนวณยอด FOB กรณีหลายรายการ





**Code : SHR0087****Subject :** เพิ่มสถานะบริษัท MA ในแฟ้มผู้ส่งออกในโปรแกรม short**Description:** ปรับปรุงโปรแกรมเพิ่มเติมสถานะบริษัท MA ในแฟ้มผู้ส่งออก เพื่อให้ตรงกับข้อมูลใบขนสินค้าขาออก

รายละเอียด		กำหนดการส่งข้อมูล XML , PDF	
<u>ค่านำหน้าชื่อ</u>	บริษัท		
<u>ชื่อบริษัท (ไทย)</u>	ทดสอบ จำกัด		
<u>ชื่อบริษัท (อังกฤษ)</u>	TEST CO.,LTD.		
<u>เลขประจำตัวผู้เสียภาษี</u>	0105542003108	<u>ลำดับสาขาที่</u>	0
<u>ที่อยู่ บรรทัด 1</u>	123		
ตำบล			
อำเภอ			
<u>จังหวัด</u>	AG Agent	<u>รหัสไปรษณีย์</u>	10250
โทร.	DI Distributer		
เป็นลูกค้าลำดับที่	CO Consessionaire		
<u>ประเภทบริษัท</u>	MA <b>Maker</b>		
<u>สถานะบริษัท</u>	MA <b>Maker</b>		
<input checked="" type="checkbox"/> ขอคืน 19 ทวิ	รหัสบริษัท 19 ทวิ	32-1234	รหัสเขตเคย
<u>ระดับบริษัท</u>	N <b>ระดับธรรมดา</b>	เลขที่พิเศษ	
ถ้าใช้ CA ของลูกค้าให้กำหนด Path สำหรับ XML			

**Code : SHR0091**

**Subject :** ปรับปรุง Database แก้ปัญหาทศนิยมการคำนวณ FOB

**Description:**

แก้ปัญหาคำนวณ FOB เนื่องจากตำแหน่งทศนิยม ไม่ตรงกับโปรแกรม EzyPlus Export



**Code : SHR0089**

**Subject :** ปรับปรุงขณะส่งข้อมูลให้โปรแกรมสามารถบันทึก Ref. ขึ้นได้

**Description:** ในขณะส่งข้อมูลปรับปรุงให้โปรแกรมสามารถทำการงานสร้าง Reference ใหม่ได้



**Code : SHR0085**

**Subject :** รบควนเพิ่มฟังก์ชัน รับลำดับรายการในใบขนสินค้าทั้งหมด

**Description:** โปรแกรมปรับปรุงให้สามารถรับรายการใบขนสินค้าทั้งหมด โดยมีวิธีการดังต่อไปนี้

- เมื่อทำการเข้าสู่โปรแกรม Short ผู้ใช้งานทำการคลิกที่เครื่องหมาย 

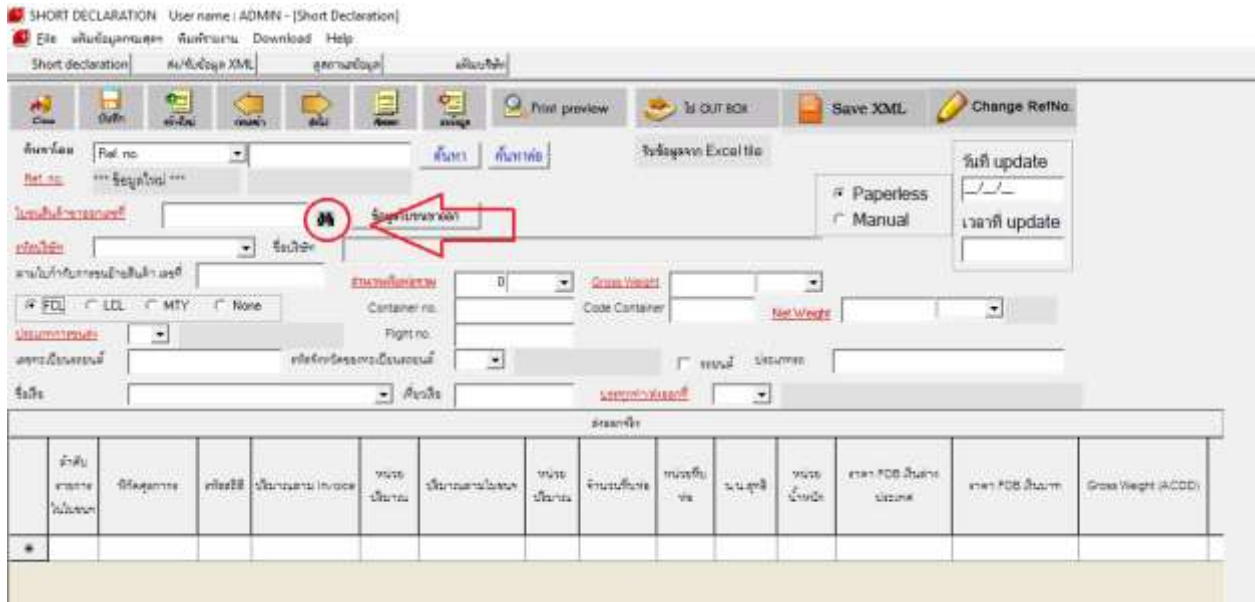

- หลังจากทำการคลิก  โปรแกรมจะให้ผู้ใช้งานทำการเลือกใบขนที่ต้องการนำมาทำการ Short
- ให้ผู้ใช้งานทำการคลิก "รับข้อมูลทุกรายการในใบขน"

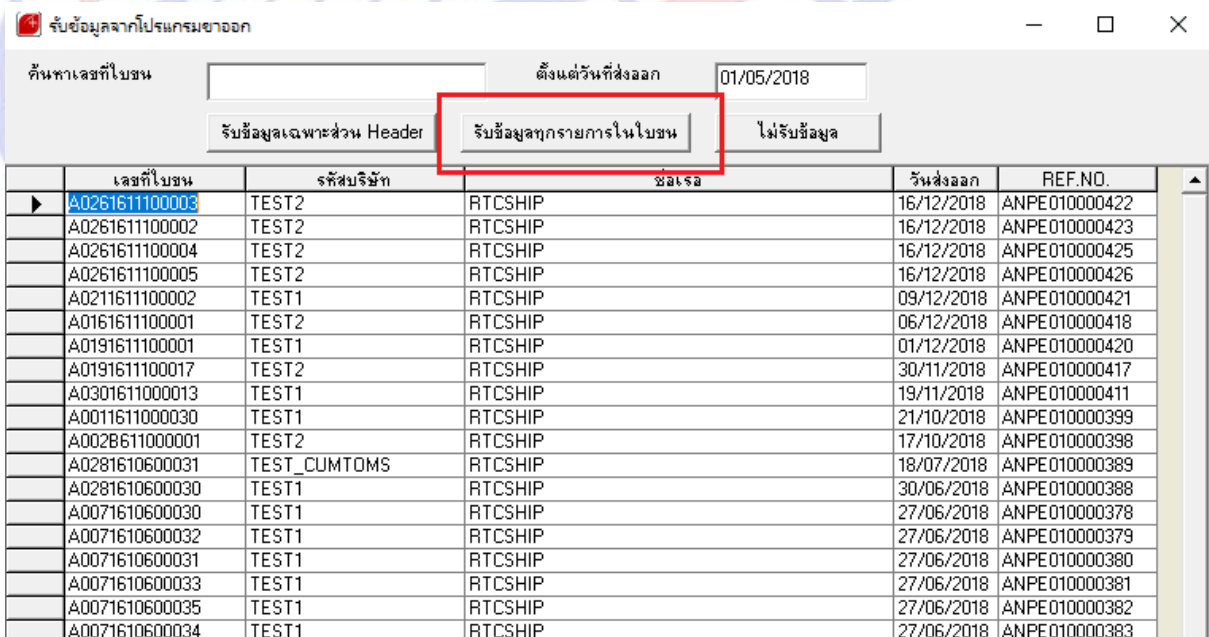

- โปรแกรมจะทำการแสดง Pop up ดังภาพด้านล่าง

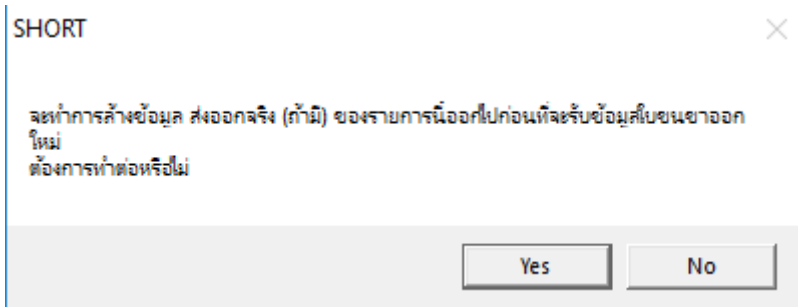

- เมื่อทำการคลิก "Yes" โปรแกรมจะทำการนำข้อมูลสินค้าของใบขนขาที่ได้ทำการเลือกมาแสดงในหน้า Short ทั้งหมดทุกรายการเพื่อให้ผู้ใช้งานทำการแก้ไขข้อมูล Short ต่อไป

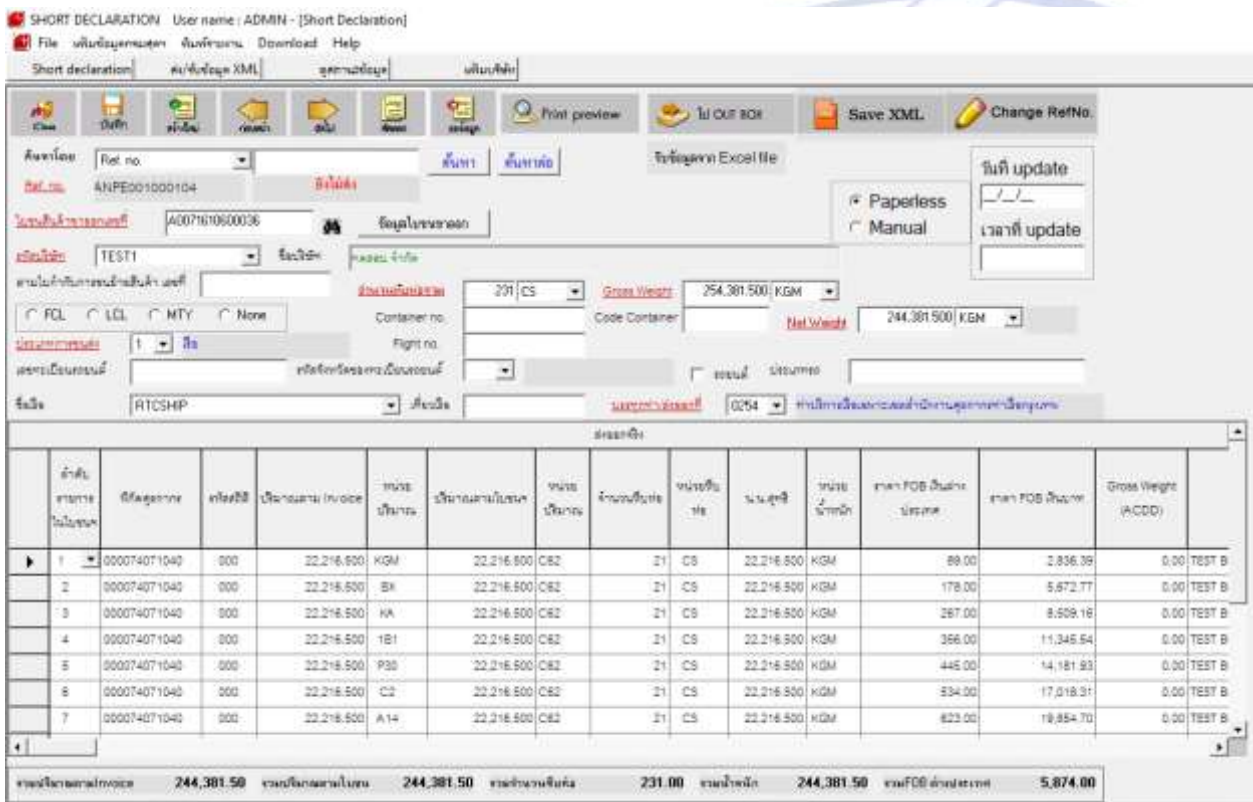

**Code : SHR0091**

**Subject :** ปรับปรุง Database แก้ปัญหาทศนิยมการคำนวณ FOB

**Description:** ปรับปรุง Database แก้ปัญหาทศนิยมการคำนวณ FOB และ การแสดงข้อมูล หน้า Preview ให้เร็วขึ้น



**Code : SHR0092**

**Subject :** ปรับปรุงหลังจากส่ง Short ผ่านไม่แก้ไขข้อมูล

**Description:** หลังจากส่งข้อมูล Short ผ่านป้องกันการบันทึกข้อมูลซ้ำ จึงทำการปรับปรุงโปรแกรมไม่ให้บันทึกข้อมูลหลังได้รับ Short Accept



**Code : SHR0093**

**Subject :** ปรับปรุงเพิ่ม Field FOB สำหรับการ Import file

**Description:** ทำการปรับปรุงเพิ่ม Field FOB สำหรับทำการ Import โดยมีเงื่อนไขดังนี้

1. เพิ่ม Field FOB\_VF คือ ราคาสินค้าเงินต่างประเทศ
2. กรณีไม่มีข้อมูลใน Field FOB\_VF โปรแกรมจะคำนวณค่า FOB เงินต่างประเทศและ FOB เงินบาท ให้อัตโนมัติ แต่ถ้ามีข้อมูลใน Field FOB\_VF โปรแกรมจะทำการคำนวณค่า FOB เงินบาทให้อัตโนมัติ





**Code : SHR0094**

**Subject :** ปรับปรุงการทำการระบุใบขนฯแล้ว ดึงข้อมูลทุกรายการมาทำ SHORT

**Description:** ปรับปรุงการระบุเลขที่ใบขนฯ รายละเอียดดังนี้

1. ปรับปรุงเมื่อทำการระบุเลขที่ใบขนฯให้โปรแกรมดึงข้อมูลเฉพาะส่วนของ Header โดยไม่ทำการดึงข้อมูลส่วนของ Detail เพื่อให้ผู้ใช้งานเลือกสินค้าที่ต้องการทำการ Short เอง
2. เมื่อทำการระบุเลขที่ใบขนฯ โปรแกรม Short จะยังไม่ทำการจอง Reference จนกว่าจะทำการ Save
3. หน้า Preview เอกสาร Short ปรับปรุงการแสดงค่า FOB เงินต่างประเทศให้ถูกต้อง



**Code : SHR0094**

**Subject :** การดึงรายละเอียดใบขนขาออกมาทำ SHORT

**Description:**

การดึงรายละเอียดใบขนขาออกมาทำ SHORT

1. เมื่อผู้ใช้งานระบุเลขที่ใบขนฯ เรียบร้อยแล้ว สามารถ Enter หรือ Tab หรือคลิกปุ่มรูปกล้อง



2. ผู้ใช้งานสามารถเลือกรับรายละเอียดตามที่ต้องการได้

รับข้อมูลจากโปรแกรมขาออก

ค้นหาเลขที่ใบขน: A0081620200015      ตั้งแต่วันที่ส่งออก: 13/12/2018

รับข้อมูลเฉพาะส่วน Header      รับข้อมูลทุกรายการในใบขน      ไม่รับข้อมูล

เลขที่ใบขน	รหัสบริษัท	ชื่อเรือ	วันส่งออก	REF.NO.
A0121620200167	TEST	RTCSHIP	03/03/2019	AMOJ000999943
A0121620200075	TEST	RTCSHIP	01/03/2019	AMOJ000999942
<b>A0081620200015</b>	<b>TEST</b>	<b>APL JADE</b>	<b>28/02/2019</b>	<b>AMOJ000999938</b>
A0081620200016	TEST	APL JADE	28/02/2019	AMOJ000999939
A0071620200022	TEST	APL JADE	27/02/2019	AMOJ000999934
A0071620200034	TEST	APL JADE	27/02/2019	AMOJ000999935
A0071620200035	TEST	APL JADE	27/02/2019	AMOJ000999936
A0071620200036	TEST	APL JADE	27/02/2019	AMOJ000999937
A0121620200049	TEST	RTCSHIP	13/02/2019	AMOJ011111186
A0181620100045	TEST	APL JADE	07/02/2019	AMOJ000999930
A0181620100046	TEST	APL JADE	07/02/2019	AMOJ000999931
A0161620100008	TEST	APL JADE	05/02/2019	AMOJ000999924
A0111611200019	TEST	BY TRUCK	31/12/2018	AMOJ000999926
A0111611200018	TEST	BY TRUCK	31/12/2018	AMOJ000999927

3. โปรแกรมจะดึงรายละเอียดจากใบขนสินค้าขาออกตามเงื่อนไขที่ผู้ใช้งานเลือก

หน้าจอโปรแกรมแสดงรายละเอียดการนำเข้า/ส่งออก

Rel no: AMOJ00000905      Ref no: AMOJ00000905

ใบขนสินค้าขาออกเลขที่: A0081620200015

ชนิดใบขน: TEST      วันที่: 28/02/2019

ประเภทการขนส่ง: FCL      Container no:      Code Container:      Gross Weight: 200.000 KGM      Net Weight: 200.000 KGM

เรือ: APL JADE      วันที่เรือ: 5595      วันที่ถึงท่าเรือ: 02/02

ลำดับใบขน	รหัสใบขน	ชนิด	ปริมาณรวม (in code)	หน่วยปริมาณ	ปริมาณรวมใบขน	หน่วยปริมาณ	จำนวนใบขน	หน่วยปริมาตร	น้ำหนักสุทธิ	น้ำหนักสุทธิ	ราคา FOB สินค้า	ราคา FOB สินค้า	Gross Weight (ACOD)
1	000082057000	000	100.000	KGM	100.000	KGM	10	BD	100.000	KGM	100.00	38.50	0.00
2	000082129099	099	100.000	KGM	100.000	KGM	6	BD	100.000	KGM	100.00	28.51	0.00

**Code : SHR0095**

**Subject :** ปรับปรุงให้ส่วน Detail ให้เต็มหน้าจอเหมือน Version 4.0.0.4 เพื่อให้สามารถดูข้อมูลได้มากขึ้นในการทำงาน

**Description:**

ปรับปรุงให้ส่วน Detail ให้เต็มหน้าจอเหมือน Version 4.0.0.4 เพื่อให้สามารถดูข้อมูลได้มากขึ้นในการทำงาน



**Code : SHR0096**

**Subject :** ปรับการ Lock ข้อมูลเมื่อได้รับสถานะ Accept และ การแสดงสกุลเงิน

**Description:**

ปรับการ Lock ข้อมูลเมื่อได้รับสถานะ Accept และ การแสดงสกุลเงิน

- เมื่อได้รับคำตอบกลับเป็น Accept เรียบร้อยแล้ว โปรแกรมจะทำการล็อคข้อมูลส่วน Header (ตามภาพ) ไม่ให้ผู้ใช้งานแก้ไขใดๆ ได้ สามารถแก้ไขได้เฉพาะส่วน Detail คือ จำนวนต่างๆ เท่านั้น
  - ล็อคไม่ให้แก้ไข

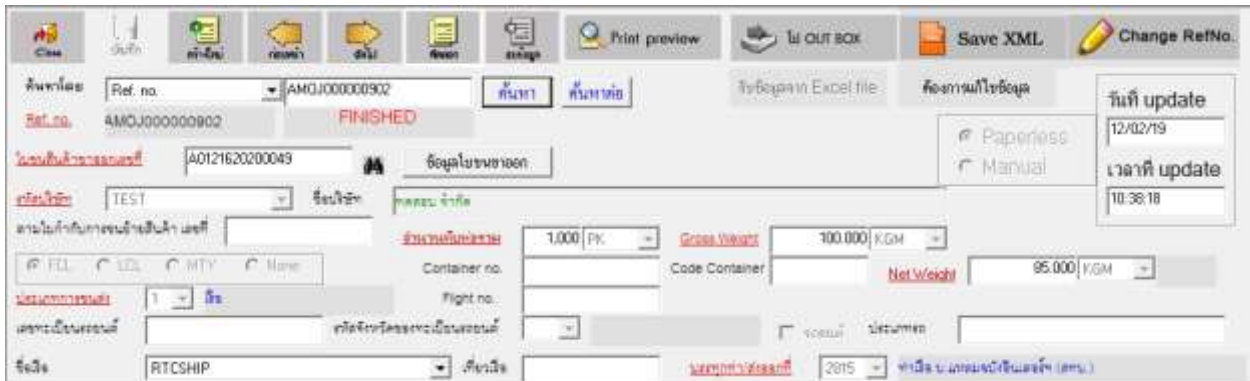

- แก้ไขในส่วน Detail ได้ โดยการคลิกปุ่ม **"ต้องการแก้ไขข้อมูล"** ต้องการแก้ไขข้อมูล
- หลังจากคลิก **"ต้องการแก้ไขข้อมูล"** โปรแกรมจะแสดงให้ผู้ใช้ทราบสาเหตุที่ต้องการแก้ไข

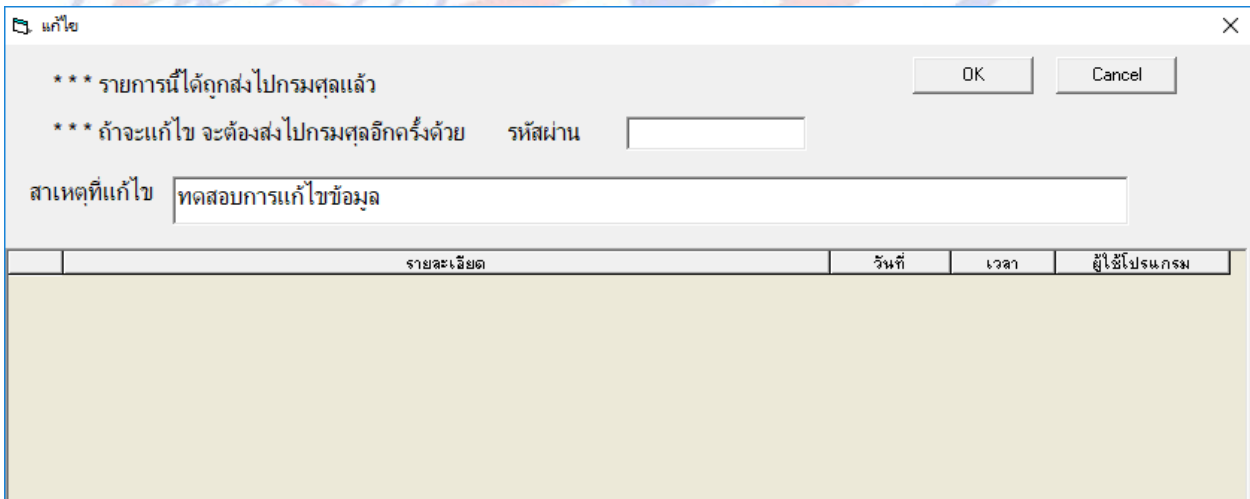

- หลังจากทราบสาเหตุที่ต้องการแก้ไข โปรแกรมจะเปิดให้ผู้ใช้สามารถแก้ไขข้อมูลได้

## 2. ปรับการสกุลเงินต่างประเทศแสดงเหมือนใบขนสินค้าขาออก

โดยยานพาหนะ RTCSHIP		เที่ยวเรือ/บิน			
รวมเป็นมูลค่าการส่งออกจริง ราคา FOB 164,938.35 (JPY 578,647.81)		บาท โดยมีรายการดังต่อไปนี้ (100 JPY=28.5041 THB)			
รายการสินค้าไม่ได้ส่งออก					
ห่อ	ราคา FOB เงินบาท	น้ำหนัก	ปริมาณ	จำนวนหีบห่อ	ราคา FOB เงินบาท
850 PK	164,938.35 (JPY 578,647.81)	15 KGM	15 KGM	-850 PK	29,106.77

อัตราแลกเปลี่ยน		
100 JPY=28.5041 THB		
น้ำหนักสุทธิ	ราคาขากง FOB (เงินต่างประเทศ)	ใช้สิทธิพิเศษ
100.000 KGM	JPY 680,762.13	
ปริมาณ		
100.000 KGM		

**Code : SHR0095 (edit)**

**Subject :** ปรับปรุงเพิ่มเติมให้ความละเอียดหน้าจอเป็น 1280 x 1024

**Description:** ปรับปรุงเพิ่มเติมให้ความละเอียดหน้าจอเป็น 1280 x 1024 เพื่อให้ขนาดหน้าจอขยายใหญ่ขึ้นเพื่อรองรับขนาดหน้าจอขนาด 1280 x 1024



**Code : SHR0097**

**Subject :** กรณี Import file ยอด FOB เงินบาทโปรแกรมไม่คำนวณ

**Description:** ปรับปรุงกรณี Import file ยอด FOB เงินบาทโปรแกรมไม่คำนวณ โดยเมื่อทำการ Import file



โปรแกรมจะทำการคำนวณค่า FOB เงินบาทให้อัตโนมัติ

